

Stueplan (ny bolig)
1 : 50

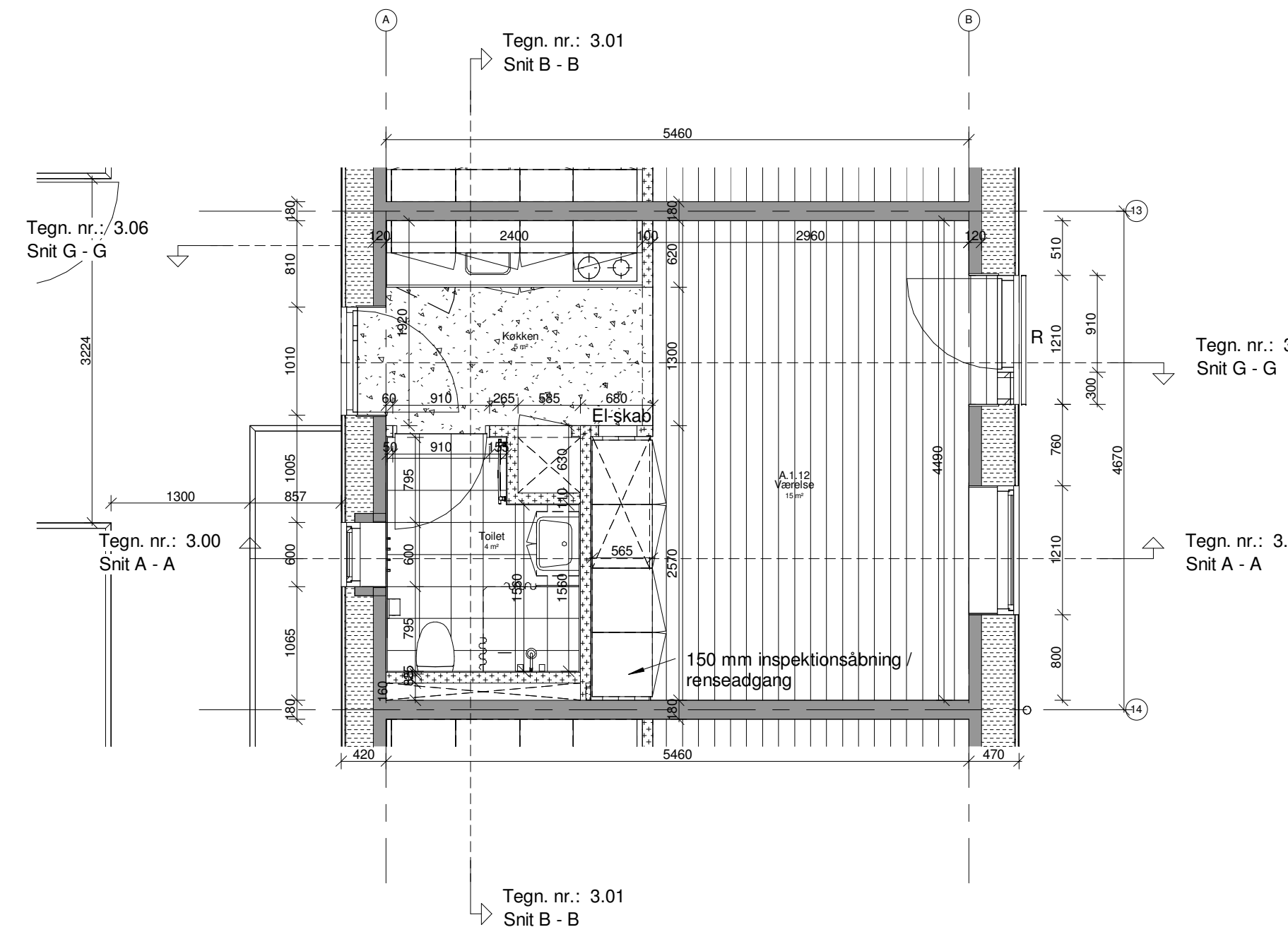

1. salsplan (ny bolig)
1 : 50

SIGNATURFORKLARING

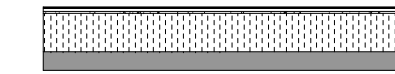

Ydervæg (ny boligbygning mod mellembygning)
8 mm fibercementplade (TØ)
28 mm kertoplanker (TØ)
250 mm mineraluld iht. energiberegning (TØ)
120 mm betonelement (RÅ)
Malerbehandling (MA)

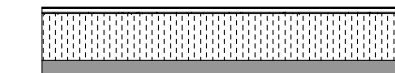

Ydervæg (ny boligbygning)
8 mm fibercementplade (TØ)
28 mm kertoplanker (TØ)
300 mm mineraluld iht. energiberegning (TØ)
120 mm betonelement (RÅ)
Malerbehandling (MA)



Lejlighedsskel
180 mm betonelement (RÅ)
Malerbehandling på begge sider (MA)



Indv. skillevægge (ny boligbygning)
100 mm gasbeton (RÅ)



Gulv køkken:
gulvplader med linoilium
Strøgulvsopbygning med kiler og lydbrækker
50 mm mineraluld
Dampspærre
Betondæk iht. ing



Tunge præfabrikeret toiletterne:
Gulvoverflader iht. beskrivelse



Gulv værelse:
22 mm parketgulv / gulvplader med linoilium
Strøgulvsopbygning med kiler og lydbrækker
50 mm mineraluld
Dampspærre
Betondæk iht. ing



Rist
Materiale: Varmforsinket stål
Masker (rist): 30x20
Belastning: Almindelig gangtrafik



Drænrende
Bredde 300 mm
Dybde min. 250 mm
Min. 100 mm. søsten



Værn på altaner, gangbro og trapper:
Højde på værn: 1000 mm altaner
Højde på værn: 1200 mm gangbro og trapper



Vinduer og udv. døre:
Facade partier i mellembygningen er alu
Vinduer og døre i boliger er træ-alu (TØ)

- TN ○ Tagnedløb
- R Redningsåbning iht. BR-10
- NA Niveaufri adgang

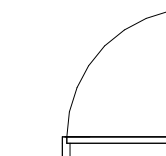

Der udføres røgalarmsanlæg i hver boligenhed.

Alle nye indv. døre er 9M døre (910 mm hulmål)
Døre mod bade og wcrum udføres med åbningsspalte på min. 100cm²

Adgangsøre til alle boliger skal være rogtætte og opfylde et lydkrav på 35 dB samt udføres med niveaufri adgang.

Der udføres vådrumssikring iht byg & byg 200

NB:
Alle ubenævnte mål er angivet i mm.
Mål i () skal kontrolleres på stedet.

Note:
For mere information henvises der til rumtegninger.
Bemærk at planer forefindes spejlvendte

Revisions dato Nr. Beskrivelse

BYGHERRE: Kollegiekontoret Århus

Adresse: Nordhavngade 1 1. th Post nr. By: 8000 Århus C Tlf.: 86 13 21 66

Hjemmeside: <http://www.kollegiekontoret.dk/>

SAG: Grundtvigs Hus Kollegiet

ADRESSE: Gøteborg Allé 14 · 8200 Århus N

FASE: Hovedprojekt

Matr. Nr.: 77 EH, Århus Markjorder

EMNE: Stue og 1. sals plan (ny bolig)

MÅL: 1:50

SAG NR: 08.3303

DATO: 22.08.2014

SIGN: Author

REVISIONS DATO:

ÅRSTIDERNE ARKITEKTER

Papirfabrikken 24 8600 Silkeborg Tlf: +45 7024 1000

▲ ARKITEKT:

www.aarstidernerne.dk

www.aarstidernerne.dk

mail@aarstidernerne.dk Fax: +45 7024 1001

Søren Jensen Rådgivende Ingeniørfirma

△ INGENIØR: Åboulevarden 70 · 8000 Århus · Telefon 86 12 26 11 · Telefax 86 12 41 16 · Email aarhus@sj.dk

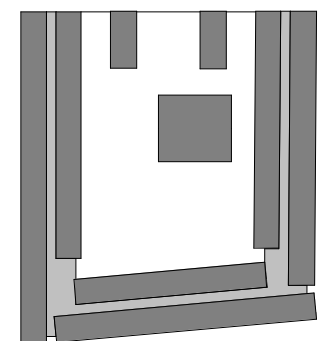

Hovedprojekt